

CODIGO: S.E.	ENVASADORA ECUATORIANA S.A.	SISTEMA DE SEGURIDAD Y SALUD
TEMA: SIMULACRO DE EVACUACIÓN		HORARIO:

ENVASADORA ECUATORIANA S.A.
SIMULACRO DE EVACUACIÓN
CÓDIGO: S.E.- 2021

Fecha:	19 AGOSTO /2021
Instructor:	ING. ENRIQUE OBANDO
SELLO Y FIRMA CESI  ING. ENRIQUE OBANDO M. DIRECTOR EJECUTIVO	SELLO Y FIRMA ENVASADORA ECUATORIANA S.A. ING. FRANCISCO MANFREDI MARTINEZ GERENTE

CONSEJO ECUATORIANO DE SEGURIDAD INDUSTRIAL

L.Garaycoa 2810 - Tf. (011-593-4) 2410082 - Guayaquil - Ecuador e-mail: enrique.obando@cesiecuador.com

ENVASADORA ECUATORIANA S.A. INFORME DE SIMULACRO DE EVACUACIÓN FECHA: 19 de AGOSTO del 2021

Generalidades

De acuerdo al Plan de actividades 2021, se realizó el simulacro de evacuación programado para el día Jueves 19 de AGOSTO a las 09H08 horas, en las instalaciones de ENVASADORA ECUATORIANA S.A.

Reunión y Planificación del Simulacro

Las actividades que se realizaron son las siguientes:

- 1.- Se reunió previamente a los Brigadistas y Monitores que participan en este simulacro de evacuación.
- 2.- Se dio las instrucciones técnicas de cómo se realizaría la evacuación del personal de ENVASADORA ECUATORIANA S.A.
- 3.- Se realizó una inducción al personal sobre el uso y aplicación de los formatos de evacuación para el registro y control de las novedades que observarán durante el ejercicio.
- 4.- Se indicó cuáles eran las funciones y roles de cada una de las personas que fueron designados como monitores en el simulacro.
- 5.- Se realizó un análisis de las rutas y vías que debe utilizar el personal para evacuar.
- 6.- Se definió el punto de encuentro en las afueras de la instalación hacia un costado del edificio de la empresa (cancha).

Desarrollo del Simulacro

Paso 1: Inducción sobre los formatos de registro del simulacro dirigido a monitores y líderes de área.

Paso 2: activación de la alarma a las 09H08.

Paso 3: el personal suspendió sus labores y salió de las instalaciones de la empresa en forma ordenada, utilizando las rutas establecidas hacia el punto de encuentro.

Paso 4: los brigadistas y líderes de evacuación de las áreas condujeron al personal hacia las afueras de la empresa, al lugar designado como punto de encuentro.

Paso 5: Brigadistas y líderes de área verificaron que no quedó personal dentro de la empresa.

Paso 6: verificación del número de personas evacuadas, en el lugar de reunión.

Paso 7: se anotó el tiempo que se demoró todo el proceso: 1`51 (un minuto con cincuenta y un segundos)

Paso 8: realizada la práctica, el personal regresó a sus puestos de trabajo a continuar con sus actividades normales.

Paso 9: al finalizar el ejercicio de Evacuación, se realizó la reunión de evaluación con la participación de brigadistas, monitores y líderes de área, definiendo las novedades y observaciones suscitadas en el ejercicio y se determinaron las recomendaciones para un próximo simulacro.

Descripción de la Evacuación por área.

Oficinas Administrativas:

El personal administrativo ubicado en la planta alta de ENVASADORA ECUATORIA S.A., está comprendido por los departamentos de: Gerencia, Recepción, Diseño Gráfico, Ventas, Talento Humano; un total de 18 personas las cuales evacuaron por la ruta alterna que comprende, desde el corredor de recepción hasta las escaleras que dirigen al portón principal (garita) la cual da salida hacia el punto de encuentro.

Manufactura.

El personal de Manufactura está ubicado en planta baja de lado derecho de las Instalaciones de ENVASADORA ECUATORIANA S.A. El área está conformada por 17 personas, las cuales evacuaron por la ruta que parte del corredor principal del área hasta llegar al área de recepción de materia prima donde el guardia abre el portón que dará salida al personal para dirigirse al punto de encuentro de lado izquierdo de la empresa.

Producción.

El personal de producción ubicado de lado izquierdo de planta baja está comprendido por las áreas de: Impresión, Troquelado de láminas, Gigantografía, Cortadora y Bodega.

El área está conformada por 18 personas las cuales evacuaron por las rutas que parte del corredor principal del área hasta llegar al área de recepción de materia prima donde el guardia abre el portón que dará salida al personal para dirigirse al punto de encuentro de lado izquierdo de la empresa.

PRECAUCIONES ESPECIALES.

Al salir de la instalación tener cuidado con las personas que transitan por la acera donde se encuentra la empresa.

Al salir del local tener cuidado con el tránsito de vehículos de la Calle 5ta., frente a la empresa.

Oportunidades de Mejoras

Se realizó la reunión de monitores y brigadistas para analizar el simulacro efectuado; se determinaron las siguientes oportunidades de mejora:

- Revisión del sistema de respaldo de la batería de la alarma.
- Se organizó una inducción previo al simulacro a todo el personal para indicarles la forma correcta de realizar la evacuación de las instalaciones.
- Se implementó el conteo rápido por áreas.

Recomendaciones.

1. Realizar mantenimiento y/o revisión periódica del sistema de alarmas incluido el mantenimiento de las baterías.
2. Asignar letreros de información en escalera de la recepción: “NO ES RUTA DE EVACUACIÓN”.
3. Para próximo simulacro disponer de camilla portátil con arnés para realizar transporte de un herido como parte del simulacro.
4. Analizar la habilitación de rutas de escape utilizando las ventanas de las oficinas de la planta alta con ayuda externa entrenada y equipada (B. Cuerpo de Bomberos de Guayaquil).
5. Los brigadistas deberán realizar reunión con su respectivo grupo de trabajo para explicar las instrucciones que el personal debe acatar durante un simulacro y en caso de una emergencia real. Las reuniones se realizarán bajo la modalidad de Diálogos Periódicos de Seguridad.
6. Hacer la respectiva reubicación de los inflamables que se encuentran en la entrada principal.
7. Analizar una segunda alternativa de evacuación en caso de ocurrir una emergencia en el cuarto de transformadores.
8. Realizar sesión extraordinaria de Comité Paritario para analizar las novedades y recomendaciones levantadas durante el simulacro.

Ing. Enrique Obando Montenegro, MSc.
Agosto / 2021

ANEXO Nº 1
OBSERVACIONES, NOVEDADES Y RECOMENDACIONES
RUTA DE EVACUACION: OFICINAS

ANEXO Nº 2
OBSERVACIONES, NOVEDADES Y RECOMENDACIONES
RUTA DE EVACUACION: PLANTA

ANEXO Nº 3
OBSERVACIONES, NOVEDADES Y RECOMENDACIONES
RUTA DE EVACUACION: MANUFACTURA

COMPETENCIAS EN SEGURIDAD INDUSTRIAL

ANEXO Nº 4
FOTOS LUGAR DE REUNIÓN



COMPLETANDO EN SEGURIDAD INDUSTRIAL



COMPETENCIAS EN SEGURIDAD INDUSTRIAL

ANEXO N°5

ENVASADORA ECUATORIANA S.A

Plano de Evacuación Oficinas.

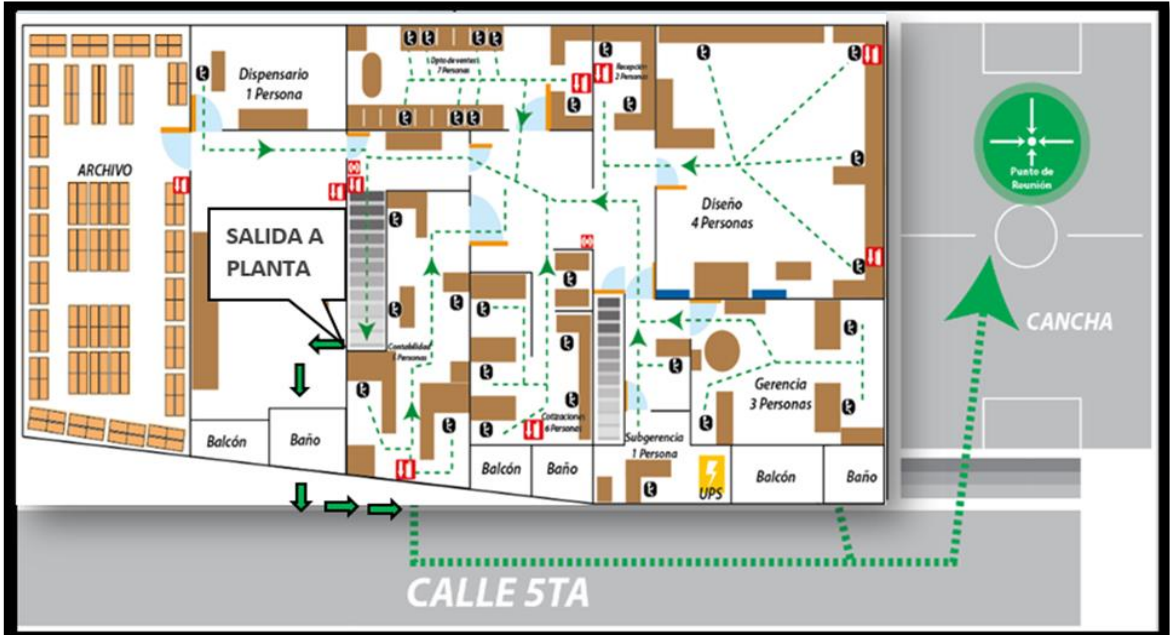

Plano de Evacuación Planta

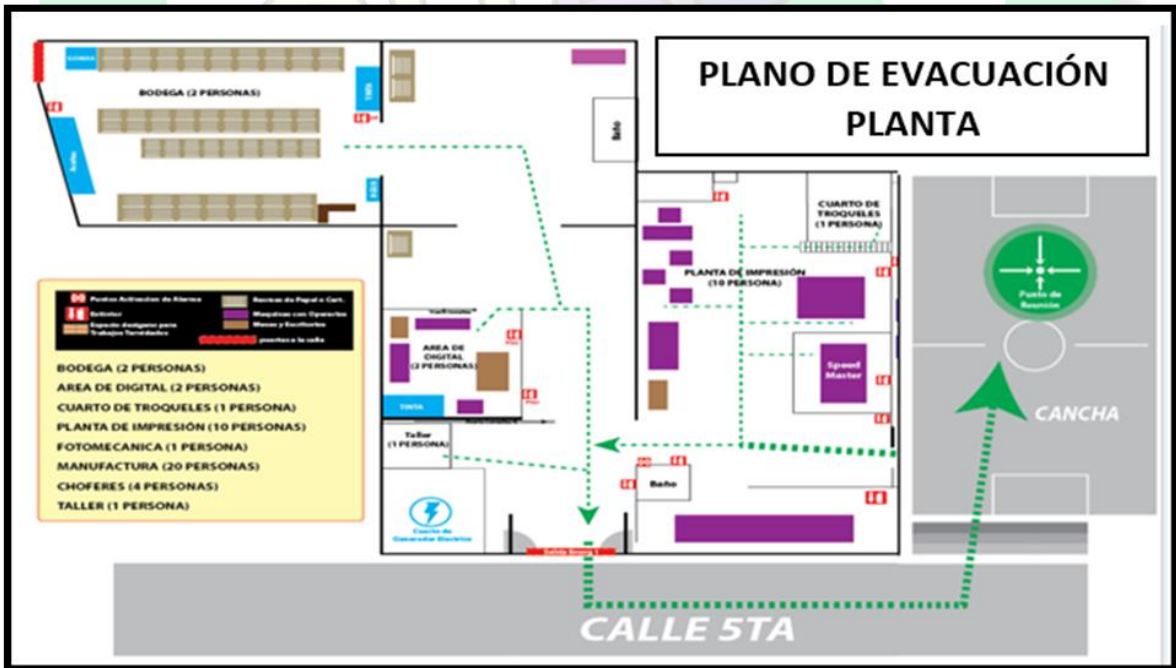

Plano de Evacuación Manufactura

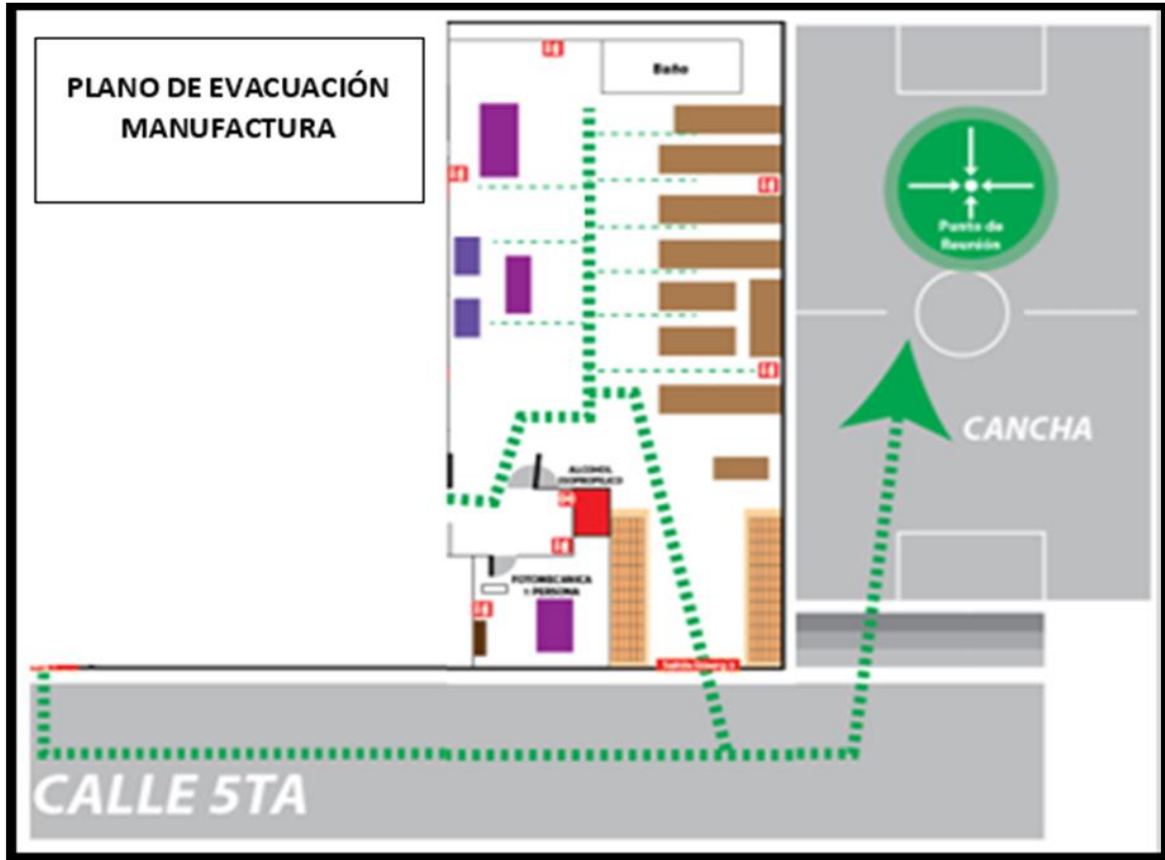

COMPETENCIAS EN SEGURIDAD INDUSTRIAL

ANEXO N# 6 LISTA DE PARTICIPANTES SIMULACRO DE EVACUACIÓN

ING. JOSÉ ENRIQUE OBANDO MONTENEGRO CONSEJO ECUATORIANO DE SEGURIDAD INDUSTRIAL

Lorenzo de Garaycoa 2810 - Tl. (011-593-4) 2 410082 - Guayaquil - Ecuador e-mail: enrique.obando@cesecuador.com

LISTA DE PARTICIPANTES

EMPRESA: ENVASADORA ECUATORIANA S.A. COD.CURSO: 1721
 NOMBRE DEL CURSO: BRIGADA DE EVACUACIÓN Y RESCATE HORARIO: 08H00 A 16H00
 NOMBRE DEL INSTRUCTOR: ING. ENRIQUE OBANDO MONTENEGRO DURACIÓN: 8 HORAS
 LUGAR: SALA DE CAPACITACIÓN FECHA FINAL DEL CURSO: 17 DE AGOSTO DEL 2021

#	CED. IDENTIDAD	NOMBRE	DEPARTAMENTO	CARGO	FIRMA
1	0920337816	Sosana Arreola E	Manabí	Manabí	<i>[Firma]</i>
2	2102733015-2	Darla Moreno	Manabí	Manabí	<i>[Firma]</i>
3	0920016703	Laura Aguila P	Manabí	Manabí	<i>[Firma]</i>
4	0919531525	Chrysi Jara	Manabí	Manabí	<i>[Firma]</i>
5	09200238183	Roberto Beldiño	Manabí	Manabí	<i>[Firma]</i>
6	0915029679	Edwin Jimenez	Manabí	Manabí	<i>[Firma]</i>
7	091278820	Franco Lopez	Manabí	Manabí	<i>[Firma]</i>
8	091844181	Bonifacio Villalba	Manabí	Manabí	<i>[Firma]</i>
9	0920581237	Juanita Navarro	Manabí	Manabí	<i>[Firma]</i>
10					
11					
12					
13					
14					
15					

Agregar nota adhesiva (Ctrl+6)

JEFE DE SEGURIDAD INDUSTRIAL ENVASADORA INSTRUCTOR:
 ECUATORIANA S.A.

 SELLO Y FIRMA

CONSEJO ECUATORIANO DE SEGURIDAD INDUSTRIAL

L.Garaycoa 2810 - TE (011-593-4) 401119 - Fax (011-593-4) 418187 Guayaquil - Ecuador e-mail: cesi@gye.satnet.net

ENVASADORA ECUATORIANA S.A.

SIMULACRO DE EVACUACION N° 01-2021

SECCION PLANTA, MANUFACTURA Y OFICINAS FECHA: Agosto 17/2021

HORA INICIO: _____ HORA TERMINACION _____

TIEMPO EVACUACION: _____

NUMERO DE PERSONAS EVACUADAS: _____

1. SISTEMAS DE ALARMAS

	NOVEDADES	F.	N. F.	OBSERVACION
1	Funcionamiento Estroboscópicas Luces	✓		
2	Funcionamiento de Speakers	✓		
3	Funcionamiento de Sirenas Generales	✓		
4	Mensaje de Guardia a través de los Speakers			

2. VIAS/RUTAS DE EVACUACION

	NOVEDADES	C.	N. C.	OBSERVACION
1	Se usaron las vías que indica el plano	✓		
2	Las Puertas de Evacuación están despejadas	✓		
3	Las Rutas de Evacuación están despejadas	✓		

3. LUGAR DE REUNION

	NOVEDADES	C.	N. C.	OBSERVACION
1	Verificación de Listas de personal evacuado	✓		
2				

4.- SIMULACROS DE 1^{eros} AUXILIOS

	NOVEDADES	C.	N. C.	OBSERVACION
1	Traslado de Heridos		✓	
2	Primeros Auxilios		✓	

5. INSTRUCTIVO DE EVACUACION

	NOVEDADES	C	N.C.	OBSERVACION
1	Interrumpa sus actividades y apague/desconecte equipos eléctricos (de oficinas y/o máquinas)			
2	En áreas de oficina cierre ventanas y puertas sin seguro			
3	Siga instrucciones del Brigadista de Evacuación de su área	✓		
4	Busque las rutas de evacuación caminando. Evite el pánico, no corra, no grite ni cause confusión.	✓		
5	Cuando no se encuentre en su sitio de trabajo, únase al grupo del área donde se encuentra	✓		
6	Si tiene algún visitante, llévelo con usted.		✓	
7	Siga la ruta (según plano) indicada por el Brigadista de Evacuación.	✓		
8	En caso de humo desplazarse a nivel de piso gateando, o arrastrándose.		✓	
9	Durante el recorrido permanezca unido al grupo y por ningún motivo se separe	✓		
10	Diríjase al lugar de reunión asignado y espere el conteo por parte de los Coordinadores.	✓		
11	Por ningún motivo regrese al Area de Trabajo durante la evacuación hasta que los brigadistas le den la autorización correspondiente.	✓		

C = CUMPLIDO
N. C. = NO CUMPLIDO

F = FUNCIONO
N. F. = NO FUNCIONO

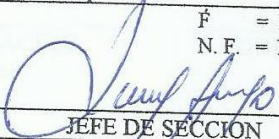

 JEFE DE SECCION

CONSEJO ECUATORIANO DE SEGURIDAD INDUSTRIAL

L.Garaycoa 2810 - Tf. (011-593-4) 401119 - Fax (011-593-4) 418187 Guayaquil - Ecuador e-mail: cesi@gye.satnet.net

SIMULACRO DE EVACUACION PARTE DE NOVEDADES

FECHA	HORA	COD. SIMULACRO		
TURNO	AREA	DEPARTAMENTO	SI	NO
19/08/2024	9:08			
			SI	NO
1. Se escuchó la alarma			✓	
2. El líder se comunicó vía radio con el coordinador general de la evacuación				✓
3. El personal fue evacuado en su totalidad			✓	
4. Hubieron visitantes / contratistas en su área la momento del simulacro				✓
5. Los visitantes / contratistas fueron evacuados				✓
6. Las rutas de evacuación estuvieron libres de obstáculos			✓	
7. Las puertas de evacuación estuvieron libres de obstáculos			✓	
8. La ruta de Evacuación cuenta con iluminación de emergencia (a baterías)			✓	
9. Las lámparas a baterías son suficientes para la ruta de evacuación			✓	
10. Las lámparas a baterías funcionaron normalmente			✓	
11. Novedades en el lugar de reunión				✓
DESCRIPCION DE LAS NOVEDADES				
1. _____				
2. _____				
3. _____				
4. _____				
OBSERVACIONES				

RECOMENDACIONES AL PRESENTE SIMULACRO				
1. _____				
2. _____				
3. _____				
4. _____				
RECOMENDACIONES PARA EL PROXIMO SIMULACRO				

LIDER DE EVACUACION



COORDINADOR DE EVACUACIÓN

CONSEJO ECUATORIANO DE SEGURIDAD INDUSTRIAL

L.Garaycoa 2810 - Tlf (011-593-4) 401119 - Fax (011-593-4) 418187 Guayaquil - Ecuador e-mail: cesi@gye.satnet.net

ENVASADORA ECUATORIANA S.A.

SIMULACRO DE EVACUACION N° 01-2021

SECCION PLANTA, MANUFACTURA Y OFICINAS FECHA: Agosto 17/2021
 HORA INICIO: 9:05 HORA TERMINACION _____
 TIEMPO EVACUACION: _____
 NUMERO DE PERSONAS EVACUADAS: _____

1. SISTEMAS DE ALARMAS

	NOVEDADES	F.	N. F.	OBSERVACION
1	Funcionamiento Luces Estroboscópicas	✓		
2	Funcionamiento de Speakers	✓		
3	Funcionamiento de Sirenas Generales	✓		
4	Mensaje de Guardia a través de los Speakers			no aplica.

2. VIAS/RUTAS DE EVACUACION

	NOVEDADES	C.	N. C.	OBSERVACION
1	Se usaron las vías que indica el plano	✓		
2	Las Puertas de Evacuación están despejadas	✓		
3	Las Rutas de Evacuación están despejadas	✓		

3. LUGAR DE REUNION

	NOVEDADES	C.	N. C.	OBSERVACION
1	Verificación de Listas de personal evacuado	✓		
2				

4.- SIMULACROS DE 1^{eros} AUXILIOS

	NOVEDADES	C.	N. C.	OBSERVACION
1	Traslado de Heridos			no
2	Primeros Auxilios			APICA

5. INSTRUCTIVO DE EVACUACION

	NOVEDADES	C	N.C.	OBSERVACION
1	Interrumpa sus actividades y apague/desconecte equipos eléctricos (de oficinas y/o máquinas)	✓		
2	En áreas de oficina cierre ventanas y puertas sin seguro	✓		no aplica.
3	Siga instrucciones del Brigadista de Evacuación de su área	✓		
4	Busque las rutas de evacuación caminando. Evite el pánico, no corra, no grite ni cause confusión.	✓		
5	Cuando no se encuentre en su sitio de trabajo, únase al grupo del área donde se encuentra	✓		
6	Si tiene algún visitante, llévelo con usted.	✓		no aplica
7	Siga la ruta (según plano) indicada por el Brigadista de Evacuación.	✓		
8	En caso de humo desplazarse a nivel de piso gateando, o arrastrándose.	✓		
9	Durante el recorrido permanezca unido al grupo y por ningún motivo se separe	✓		
10	Diríjase al lugar de reunión asignado y espere el conteo por parte de los Coordinadores.	✓		
11	Por ningún motivo regrese al Área de Trabajo durante la evacuación hasta que los brigadistas le den la autorización correspondiente.	✓		

C = CUMPLIDO
 N. C. = NO CUMPLIDO





F = FUNCIONO
 N. F. = NO FUNCIONO

 JEFE DE SECCION

CONSEJO ECUATORIANO DE SEGURIDAD INDUSTRIAL

L.Garaycoa 2810 - Tl. (011-593-4) 401119 - Fax (011-593-4) 418187 Guayaquil - Ecuador e-mail: cesi@gyc.satnet.net

SIMULACRO DE EVACUACION PARTE DE NOVEDADES

FECHA	19-9-2021	HORA	9	COD. SIMULACRO		
TURNO		AREA	Geografía	DEPARTAMENTO		
					SI	NO
1.	Se escuchó la alarma				<input checked="" type="checkbox"/>	<input type="checkbox"/>
2.	El líder se comunicó vía radio con el coordinador general de la evacuación				<input checked="" type="checkbox"/>	<input type="checkbox"/>
3.	El personal fue evacuado en su totalidad				<input checked="" type="checkbox"/>	<input type="checkbox"/>
4.	Hubieron visitantes / contratistas en su área la momento del simulacro				<input checked="" type="checkbox"/>	<input type="checkbox"/>
5.	Los visitantes / contratistas fueron evacuados				<input checked="" type="checkbox"/>	<input type="checkbox"/>
6.	Las rutas de evacuación estuvieron libres de obstáculos				<input checked="" type="checkbox"/>	<input type="checkbox"/>
7.	Las puertas de evacuación estuvieron libres de obstáculos				<input checked="" type="checkbox"/>	<input type="checkbox"/>
8.	La ruta de Evacuación cuenta con iluminación de emergencia (a baterías)				<input checked="" type="checkbox"/>	<input type="checkbox"/>
9.	Las lámparas a baterías son suficientes para la ruta de evacuación				<input checked="" type="checkbox"/>	<input type="checkbox"/>
10.	Las lámparas a baterías funcionaron normalmente				<input checked="" type="checkbox"/>	<input type="checkbox"/>
11.	Novedades en el lugar de reunión				<input type="checkbox"/>	<input checked="" type="checkbox"/>
DESCRIPCION DE LAS NOVEDADES						
1.						
2.						
3.						
4.						
OBSERVACIONES						
						
RECOMENDACIONES AL PRESENTE SIMULACRO						
1.						
2.						
3.						
4.						
RECOMENDACIONES PARA EL PROXIMO SIMULACRO						
						

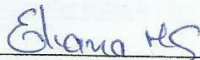

LIDER DE EVACUACION

COORDINADOR DE EVACUACIÓN

CONSEJO ECUATORIANO DE SEGURIDAD INDUSTRIAL

L.Garaycoa 2810 - Tf. (011-593-4) 401119 - Fax (011-593-4) 418187 Guayaquil - Ecuador e-mail: cesi@gye.satnet.net

ENVASADORA ECUATORIANA S.A.

SIMULACRO DE EVACUACION N° 01-2021

SECCION PLANTA, MANUFACTURA Y OFICINAS

FECHA: Agosto 17/2021

HORA INICIO: 9:05 AM

HORA TERMINACION 9:09 AM

TIEMPO EVACUACION: 1,45 minutos

NUMERO DE PERSONAS EVACUADAS:

1. SISTEMAS DE ALARMAS

	NOVEDADES	F.	N. F.	OBSERVACION
1	Funcionamiento Luces Estroboscópicas	✓		
2	Funcionamiento de Speakers	✓		
3	Funcionamiento de Sirenas Generales	✓		
4	Mensaje de Guardia a través de los Speakers			

2. VIAS/RUTAS DE EVACUACION

	NOVEDADES	C.	N. C.	OBSERVACION
1	Se usaron las vías que indica el plano			
2	Las Puertas de Evacuación están despejadas			
3	Las Rutas de Evacuación están despejadas			

3. LUGAR DE REUNION

	NOVEDADES	C.	N. C.	OBSERVACION
1	Verificación de Listas de personal evacuado	✓		
2				

4.- SIMULACROS DE 1^{eros} AUXILIOS

	NOVEDADES	C.	N. C.	OBSERVACION
1	Traslado de Heridos			
2	Primeros Auxilios			

5. INSTRUCTIVO DE EVACUACION

	NOVEDADES	C	N.C.	OBSERVACION
1	Interrumpa sus actividades y apague/desconecte equipos eléctricos (de oficinas y/o máquinas)	✓		
2	En áreas de oficina cierre ventanas y puertas sin seguro	✓		
3	Siga instrucciones del Brigadista de Evacuación de su área	✓		
4	Busque las rutas de evacuación caminando. Evite el pánico, no corra, no grite ni cause confusión.	✓		
5	Cuando no se encuentre en su sitio de trabajo, únase al grupo del área donde se encuentra	✓		
6	Si tiene algún visitante, llévelo con usted.			NO HABIA VISITANTES.
7	Siga la ruta (según plano) indicada por el Brigadista de Evacuación.	✓		
8	En caso de humo desplazarse a nivel de piso gateando, o arrastrándose.			
9	Durante el recorrido permanezca unido al grupo y por ningún motivo se separe	✓		
10	Dirijase al lugar de reunión asignado y espere el conteo por parte de los Coordinadores.	✓		
11	Por ningún motivo regrese al Area de Trabajo durante la evacuación hasta que los brigadistas le den la autorización correspondiente.	✓		

C = CUMPLIDO

F = FUNCIONO

N. C. = NO CUMPLIDO

N. F. = NO FUNCIONO

JEFE DE SECCION

CONSEJO ECUATORIANO DE SEGURIDAD INDUSTRIAL

L.Garaycoa 2810 - Tl. (011-593-4) 401119 - Fax (011-593-4) 418187 Guayaquil - Ecuador e-mail: cesi@gye.satnet.net

SIMULACRO DE EVACUACION PARTE DE NOVEDADES

FECHA	19/08/2021	HORA	9:08	COD. SIMULACRO	
TURNO		AREA		DEPARTAMENTO	

	SI	NO
1. Se escuchó la alarma	✓	
2. El líder se comunicó vía radio con el coordinador general de la evacuación		
3. El personal fue evacuado en su totalidad	✓	
4. Hubieron visitantes / contratistas en su área la momento del simulacro		✓
5. Los visitantes / contratistas fueron evacuados		
6. Las rutas de evacuación estuvieron libres de obstáculos	✓	
7. Las puertas de evacuación estuvieron libres de obstáculos	✓	
8. La ruta de Evacuación cuenta con iluminación de emergencia (a baterías)	✓	
9. Las lámparas a baterías son suficientes para la ruta de evacuación	✓	
10. Las lámparas a baterías funcionaron normalmente	✓	
11. Novedades en el lugar de reunión		✓

DESCRIPCION DE LAS NOVEDADES

1. _____
2. _____
3. _____
4. _____

OBSERVACIONES

PERSONAL DEBE SALIR UTILIZANDO LAS MANOS PROTEGIENDO LA CABEZA Y LA NUCA.

RECOMENDACIONES AL PRESENTE SIMULACRO

1. _____
2. _____
3. _____
4. _____

RECOMENDACIONES PARA EL PROXIMO SIMULACRO

1. _____
2. _____
3. _____
4. _____

LIDER DE EVACUACION

COORDINADOR DE EVACUACION

CSI
ECUADOR

COMPETENCIAS EN SEGURIDAD INDUSTRIAL

CONSEJO ECUATORIANO DE SEGURIDAD INDUSTRIAL

L.Garaycoa 2810 - Tl. (011-593-4) 401119 - Fax (011-593-4) 418187 Guayaquil - Ecuador e-mail: cesi@gye.satnet.net

ENVASADORA ECUATORIANA S.A.

SIMULACRO DE EVACUACION N° 01-2021

SECCION PLANTA, MANUFACTURA Y OFICINAS

FECHA: Agosto 17/2021

HORA INICIO: 07:00 a.m. Co-Ord. 1

HORA TERMINACION _____

TIEMPO EVACUACION: _____

NUMERO DE PERSONAS EVACUADAS: _____

1. SISTEMAS DE ALARMAS

	NOVEDADES	F.	N. F.	OBSERVACION
1	Funcionamiento Luces Estroboscópicas	✓		
2	Funcionamiento de Speakers			
3	Funcionamiento de Sirenas Generales	✓		
4	Mensaje de Guardia a través de los Speakers			

2. VIAS/RUTAS DE EVACUACION

	NOVEDADES	C.	N. C.	OBSERVACION
1	Se usaron las vías que indica el plano	✓		
2	Las Puertas de Evacuación están despejadas	✓		
3	Las Rutas de Evacuación están despejadas	✓		

3. LUGAR DE REUNION

	NOVEDADES	C.	N. C.	OBSERVACION
1	Verificación de Listas de personal evacuado	✓		
2				

4.- SIMULACROS DE 1^{eros} AUXILIOS

	NOVEDADES	C.	N. C.	OBSERVACION
1	Traslado de Heridos			
2	Primeros Auxilios			

5. INSTRUCTIVO DE EVACUACION

	NOVEDADES	C	N.C.	OBSERVACION
1	Interrumpa sus actividades y apague/desconecte equipos eléctricos (de oficinas y/o máquinas)			
2	En áreas de oficina cierre ventanas y puertas sin seguro			
3	Siga instrucciones del Brigadista de Evacuación de su área	✓		
4	Busque las rutas de evacuación caminando. Evite el pánico, no corra, no grite ni cause confusión.	✓		
5	Cuando no se encuentre en su sitio de trabajo, únase al grupo del área donde se encuentra			
6	Si tiene algún visitante, llévelo con usted.			
7	Siga la ruta (según plano) indicada por el Brigadista de Evacuación.	✓		
8	En caso de humo desplazarse a nivel de piso gateando, o arrastrándose.			
9	Durante el recorrido permanezca unido al grupo y por ningún motivo se separe	✓		
10	Dirijase al lugar de reunión asignado y espere el conteo por parte de los Coordinadores.	✓		
11	Por ningún motivo regrese al Area de Trabajo durante la evacuación hasta que los brigadistas le den la autorización correspondiente.	✓		

C = CUMPLIDO
N. C. = NO CUMPLIDO

F. = FUNCIONO
N. F. = NO FUNCIONO

JEFE DE SECCION

CONSEJO ECUATORIANO DE SEGURIDAD INDUSTRIAL

L.Garaycoa 2810 - Tf. (011-593-4) 401119 - Fax (011-593-4) 418187 Guayaquil - Ecuador e-mail: cesi@gyc.satnet.net

SIMULACRO DE EVACUACION PARTE DE NOVEDADES

FECHA	HORA	AREA	COD. SIMULACRO	DEPARTAMENTO		
19/08/2021		Central		Cod. Ricos / Campos		
TURNO						<i>Andes Ecuador</i>
					SI	NO
1. Se escuchó la alarma						
2. El líder se comunicó vía radio con el coordinador general de la evacuación						
3. El personal fue evacuado en su totalidad						
4. Hubieron visitantes / contratistas en su área la momento del simulacro						
5. Los visitantes / contratistas fueron evacuados						
6. Las rutas de evacuación estuvieron libres de obstáculos						
7. Las puertas de evacuación estuvieron libres de obstáculos						
8. La ruta de Evacuación cuenta con iluminación de emergencia (a baterías)						
9. Las lámparas a baterías son suficientes para la ruta de evacuación						
10. Las lámparas a baterías funcionaron normalmente						
11. Novedades en el lugar de reunión						
DESCRIPCION DE LAS NOVEDADES						
1. No salieron por impedirse la carga cuando salieron.						
2.						
3.						
4.						
OBSERVACIONES						
RECOMENDACIONES AL PRESENTE SIMULACRO						
1.						
2.						
3.						
4.						
RECOMENDACIONES PARA EL PROXIMO SIMULACRO						
Se debe de hacer mas énfasis a las personas que se van a evacuar. q' debe ponerse la mano en la carga cuando se les encuentre.						

LIDER DE EVACUACION

COORDINADOR DE EVACUACIÓN

CSI
ECUADOR

COMPETENCIAS EN SEGURIDAD INDUSTRIAL

CSI
ECUADOR

COMPETENCIAS EN SEGURIDAD INDUSTRIAL

CSI
ECUADOR

COMPETENCIAS EN SEGURIDAD INDUSTRIAL

CSI
ECUADOR

COMPETENCIAS EN SEGURIDAD INDUSTRIAL